CV. BAJA SURYA SAKTI

2025

CV. BAJA SURYA SAKTI

COMPANY PROFILE



www.bajasuryasakti.com

TABLE OF CONTENTS

3 About Us

4 Mission and Vision

5 Motto

6 Product

18 Contact Us



About Us.

Introduction

Baja Surya Sakti hadir sebagai mitra utama dalam industri baja di Indonesia, dengan fokus pada produk berkualitas tinggi seperti Baja Lembaran dan Gulungan Canai Panas, Pipa Baja, Baja Lembaran dan Gulungan Canai Dingin, Besi Beton Ulir, Baja Profit-H, Fitting-Valve, Triplek, Acrylic, dsb. Keunggulan kami terletak pada komitmen untuk menyediakan produk baja berkualitas dengan tabel besi, tabel berat WF, dan informasi spesifikasi yang akurat, sehingga menjadikan kami pilihan tepat untuk membangun masa depan yang kokoh. Baja Surya Sakti dikenal luas sebagai distributor dan supplier besi konstruksi di Bekasi. Produk - produk kami sudah banyak digunakan untuk berbagai pembangunan konstruksi baik skala besar maupun kecil. Baja Surya Sakti memberikan harga terjangkau dengan kualitas terbaik untuk Anda. Harga besi konstruksi bervariasi tergantung dari jenis dan ukurannya.

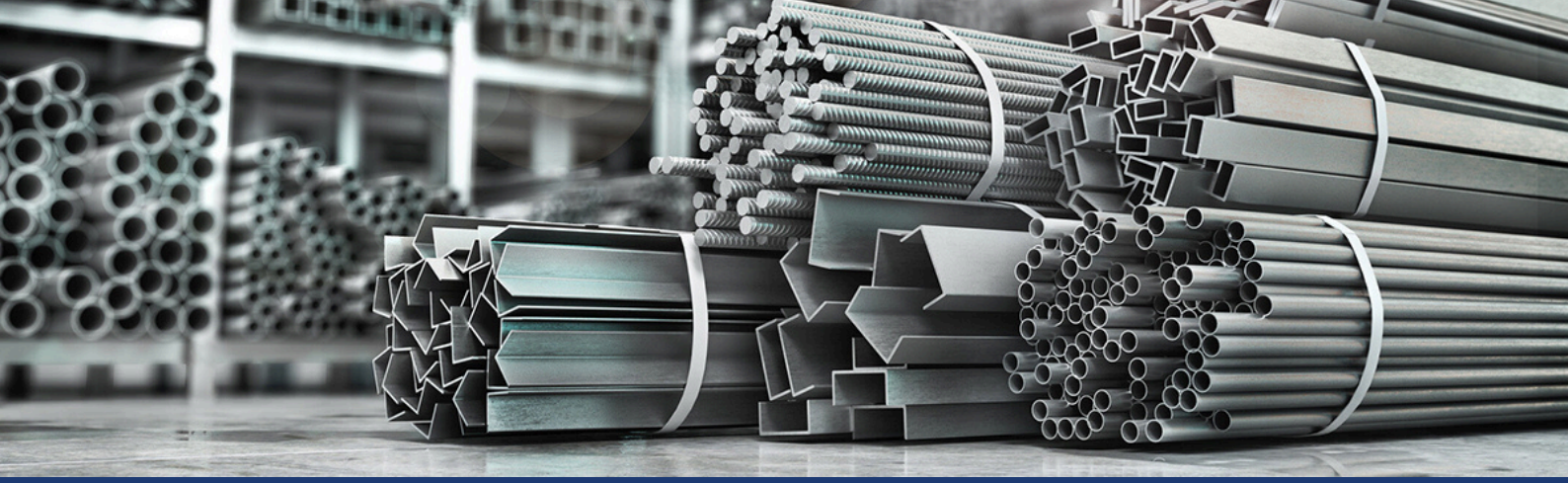

Mission & Vision.

MISSION

- Mengutamakan mutu dan pelayanan.
- Memiliki komitmen untuk memberikan yang terbaik bagi para customer.
- Menjadikan perusahaan lokal yang memiliki kemampuan Nasional dan Internasional.

VISION

Menjadi perusahaan yang meningkatkan inovasi dan kualitas guna menjaga kompetensi dan daya saing sehingga akan menjadi perusahaan yang memberikan pelayanan terbaik bagi customer dan Mitra Usaha.



Motto.

Baja Surya Sakti menyediakan produk-produk berkualitas tinggi dengan pelayanan yang memuaskan kepada semua pelanggan, komitmen dan dedikasi kami memungkinkan kami untuk meraih volume penjualan yang besar pada saat ini.
Adapun Motto dari Perusahaan adalah :
“THE BEST SOLUTION TO BUY GOODS”
“Creating A Better And Prosperous Indonesia”

Product.

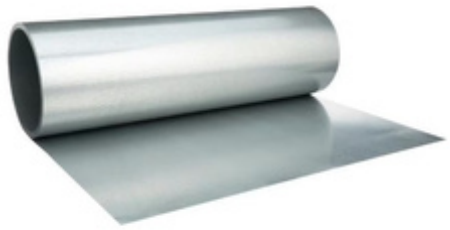

PRODUCT CODE : SHEET ROLL

SHEET ROLL

Tersedia dalam berbagai jenis ukuran



PRODUCT CODE : HBEAM

HBEAM

Tersedia dalam berbagai jenis ukuran

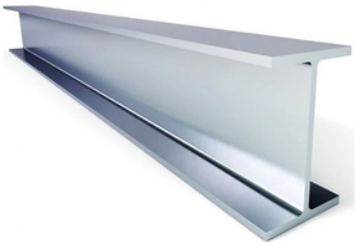

PRODUCT CODE : WF

WF

Tersedia dalam berbagai jenis ukuran



PRODUCT CODE : CNP

CNP

Tersedia dalam berbagai jenis ukuran



PRODUCT CODE : SIKU

SIKU

Tersedia dalam berbagai jenis ukuran

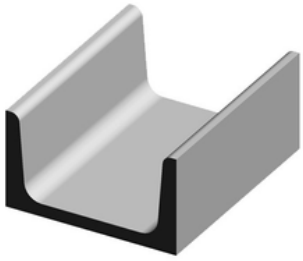

PRODUCT CODE : UNP

UNP

Tersedia dalam berbagai jenis ukuran

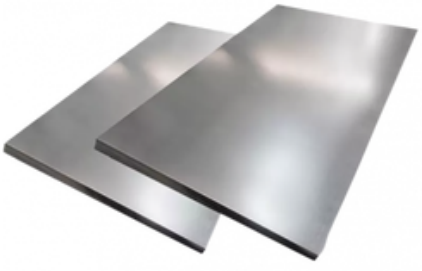

PRODUCT CODE : PLAT SHEET

PLAT SHEET

Tersedia dalam berbagai jenis ukuran



PRODUCT CODE : HOLLO

HOLLO

Tersedia dalam berbagai jenis ukuran



PRODUCT CODE : PLAT STREEP

PLAT STREEP

Tersedia dalam berbagai jenis ukuran

Product.



PRODUCT CODE : ASSENTAL

ASSENTAL

Tersedia dalam berbagai jenis ukuran

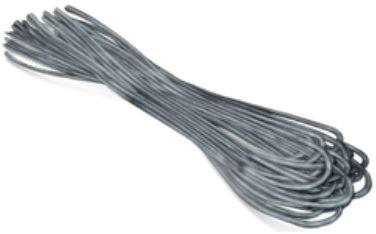

PRODUCT CODE : BETON POLOS

BETON POLOS

Tersedia dalam berbagai jenis ukuran



PRODUCT CODE : PIPA HITAM

PIPA HITAM

Tersedia dalam berbagai jenis ukuran



PRODUCT CODE : PIPA STAINLESS

PIPA STAINLESS

Tersedia dalam berbagai jenis ukuran



PRODUCT CODE : RENG

RENG

Tersedia dalam berbagai jenis ukuran

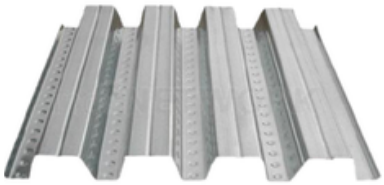

PRODUCT CODE : BONDEX

BONDEX

Tersedia dalam berbagai jenis ukuran



PRODUCT CODE : SPANDEK

SPANDEK

Tersedia dalam berbagai jenis ukuran



PRODUCT CODE : HOLLO GALVALUM

HOLLO GALVALUM

Tersedia dalam berbagai jenis ukuran



PRODUCT CODE : HOLLO GALVANIS

HOLLO GALVANIS

Tersedia dalam berbagai jenis ukuran

Product.

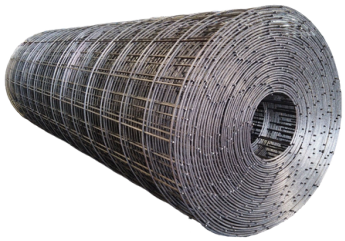

PRODUCT CODE : WIREMESH

WIREMESH

Tersedia dalam berbagai jenis ukuran



PRODUCT CODE : ELBOW

ELBOW

Tersedia dalam berbagai jenis ukuran



PRODUCT CODE : FLANGE

FLANGE

Tersedia dalam berbagai jenis ukuran

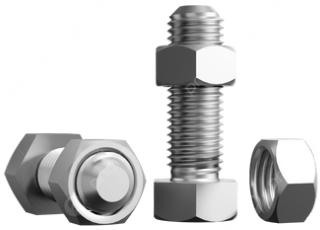

PRODUCT CODE : BAUT MUR

BAUT MUR

Tersedia dalam berbagai jenis ukuran



PRODUCT CODE : KAWAT LAS

KAWAT LAS

Tersedia dalam berbagai jenis ukuran



PRODUCT CODE : TEMBAGA

TEMBAGA

Tersedia dalam berbagai jenis ukuran



PRODUCT CODE : TRIPLEK

TRIPLEK

Tersedia dalam berbagai jenis ukuran



PRODUCT CODE : ACRYLIC

ACRYLIC

Tersedia dalam berbagai jenis ukuran

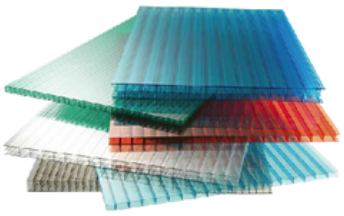

PRODUCT CODE : POLYCARBONATE

POLYCARBONATE

Tersedia dalam berbagai jenis ukuran

SHEET ROLL

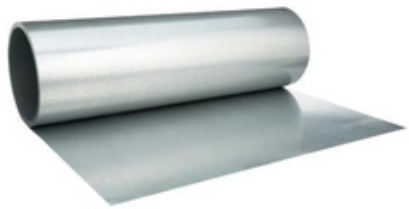

Sheet roll seringkali digunakan sebagai atap bangunan. Keuntungan dari menggunakan sheet roll antara lain :

1. Anti bocor
2. Tahan lama
3. Perawatan yang mudah
4. Harga yang terjangkau

HBEAM



H Beam adalah profil baja struktural berbentuk huruf 'H'. Kanal besi ini sering disebut dengan nama profil H, besi H, balok H, atau baja H. Terbuat dari baja berkualitas tinggi, H Beam memberikan dukungan struktural yang kuat untuk berbagai proyek konstruksi, termasuk bangunan tinggi, jembatan, dan infrastruktur lainnya.

Contoh dimensi kanal besi H Beam yang tersedia meliputi 100mm x 100mm, 150mm x 150mm, dan seterusnya dengan panjang standar 12 meter. Dengan daya dukung yang superior, H Beam sangat cocok untuk aplikasi yang membutuhkan kekuatan dan ketahanan tinggi.

WF

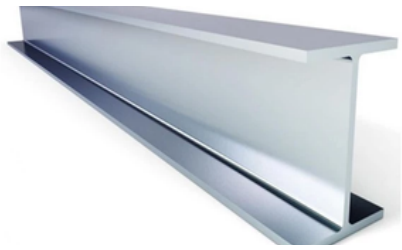

Besi WF (Wide Flange) adalah jenis besi profil yang memiliki bentuk serupa dengan huruf 'H'. Besi WF terbuat dari material balok baja yang dibentuk dalam proses baja canai panas (hot rolled steel). Keunggulan utama dari Besi WF terletak pada bentuknya yang unik, yang memberikan kekuatan dan stabilitas struktural yang tinggi. Dengan bentuk yang kokoh dan struktur yang stabil, Besi WF kami adalah pilihan ideal untuk berbagai kebutuhan konstruksi, mulai dari pembangunan gedung hingga jembatan.

CNP



CNP seringkali digunakan sebagai penutup dinding, rangka atap bangunan, dll. Kelebihan menggunakan CNP adalah :

- mudah dipasang
- kuat dan kokoh
- tahan karat dan anti rayap

Ukuran yang tersedia :

- CNP Baja Ringan 75x35
- CNP Baja Ringan 75x28
- CNP Hitam 150 X 50 X 20 X 2,3MM, Dll.

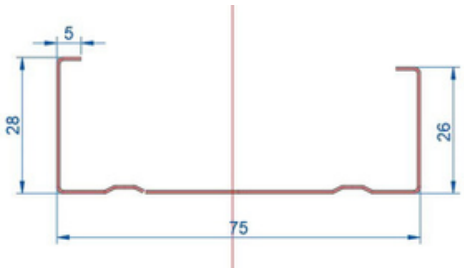

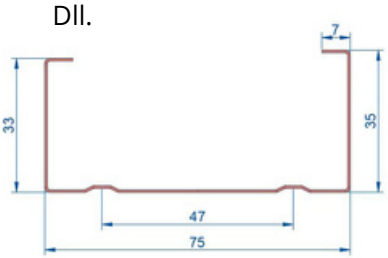

SIKU



Besi Siku atau yang dikenal sebagai Angle Bar dengan bentuk khas menyerupai huruf L dan sudut 90 derajat. Besi Siku menawarkan kestabilan dan durabilitas yang tak tertandingi, menjadikannya esensial untuk proyek jangka panjang. Besi Siku kami selalu memenuhi standar SNI, menjamin keandalan dan kualitas tanpa kompromi. Berbagai pilihan ukuran besi siku dan ketebalan tersedia untuk memastikan kebutuhan spesifik proyek anda terpenuhi.
Jenis Siku terdiri dari : Siku Hitam, Siku Galvanis, Siku Stainless.

UNP

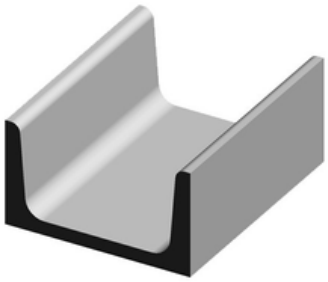

Besi UNP menjadi pilihan utama dalam konstruksi gedung, bahkan pada bangunan yang tahan gempa karena daya tahannya yang luar biasa. Besi UNP juga dikenal karena sifatnya yang kuat dan kokoh, serta ketahanannya terhadap asam dan basa, sehingga kekuatan material ini sudah tidak diragukan lagi.

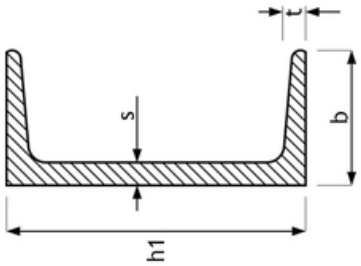

PLAT SHEET

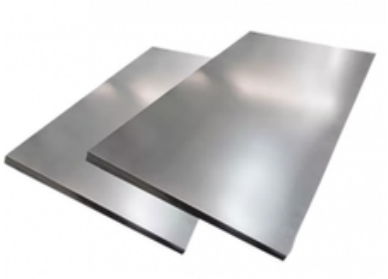

Plat sheet dapat digunakan sebagai atap rumah yang awet dan tahan lama. Selain dari itu dapat juga digunakan sebagai bahan baku produksi. Macam-macam Plat Sheet antara lain :

1. Plat Hitam
2. Plat Stainless
3. Plat Kapal
4. Plat Perforated
5. Plat Bordes
6. Plat Galvanis
7. Plat Plat Stainless
8. Plat Alumunium
9. Plat Kuningan
10. Plat Zincalum, dll.

HOLLO



Hollo hitam dibuat dengan plat hitam yang berbahan dasar Hot Rolled Coil (HRC). Hollo hitam biasa digunakan untuk pembuatan besi pagar, kanopi, balkon, dan lain sebagainya. Kelebihan dari menggunakan hollo adalah :

- Lebih ekonomis dibandingkan material lain
- Mudah dibentuk karena bobot ringan
- Pemasangan mudah, mempersingkat waktu konstruksi
- Dilapisi untuk tahan korosi.

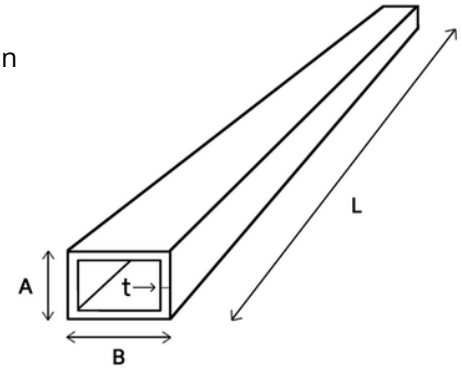

PLAT STREEP



Strip besi atau plat strip merupakan plat baja berbentuk kotak dan gepeng yang termasuk dalam kategori baja berkarbon rendah. Strip besi adalah jenis plat yang mempunyai ukuran dimensi lebar yang lebih kecil. Ukuran lebar plat strip yang paling besar hanya sebesar 150 mm berbeda dengan plat besi pada umumnya.

ASSENTAL



Besi assental, juga dikenal sebagai besi tempa, atau besi as adalah jenis besi yang diproses melalui penempaan dan penekanan pada suhu tinggi. Proses ini menghasilkan material dengan sifat mekanik yang superior, termasuk kekuatan tarik yang tinggi dan ketahanan yang luar biasa terhadap korosi. Besi As antara lain :

1. Roundbar As ST41
2. Roundbar As S45C
3. As Hexagonal
4. As Nako
5. As Sus304

BETON POLOS

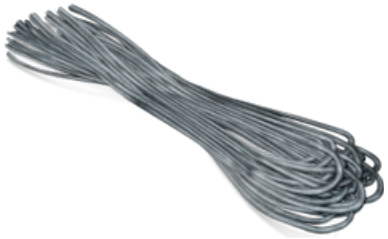

Besi beton adalah material kunci dalam dunia konstruksi, yang terdiri dari dua varian, yaitu polos dan ulir. Dengan penampang bulat yang khas, besi beton menjadi baja tulangan yang esensial untuk memperkuat struktur bangunan. Besi polos memiliki diameter antara 6-25mm, sementara ulir antara 10-32mm. Sebagai elemen kunci dari beton berstruktur, besi beton memainkan peran besar dalam industri konstruksi.

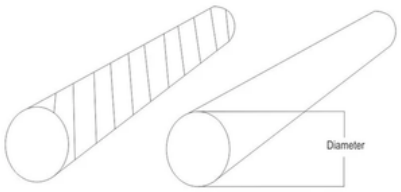

Besi Beton Ulir Besi Beton Polos

PIPA HITAM



Pipa hitam adalah pipa yang terbuat dari baja karbon tanpa pelapisan galvanis atau pelapisan lainnya. Warna hitam pada pipa ini berasal dari lapisan oksida yang terbentuk selama proses produksinya. Pipa ini biasanya digunakan dalam aplikasi yang membutuhkan kekuatan dan daya tahan tinggi, seperti saluran air, gas, dan sistem pemanas.

PIPA STAINLESS



Ornamental Tubes
Ornamental Tubes banyak digunakan untuk berbagai peralatan sehari-hari karena sangat awet dan mampu menahan korosi. Pipa ini tahan karat, bahkan apabila elemennya tak terlindungi, tahan panas, dan kondisi ekstrim lainnya.

Industrial Pipes
Pipa stainless steel memiliki ketahanan yang sangat baik terhadap korosi, tahan panas, dan memiliki sifat suhu rendah, serta telah digunakan sebagai bahan baku yang dapat menahan lingkungan yang keras seperti industri kimia.

RENG



Reng adalah bagian dari struktur atap untuk mengikat kuda-kuda dan gording sehingga membentuk struktur yang kokoh.

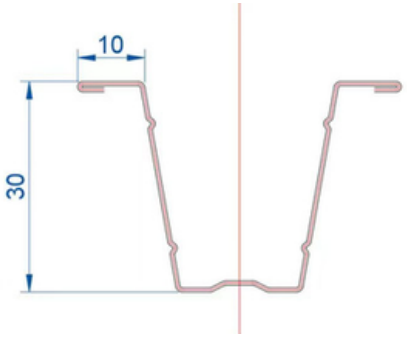

Ukuran yang tersedia:
- 28
- 30

Ketebalan dari bahan Reng :
28 : dari 0.25 sampai 0.40
30 : dari 0.30 sampai 0.40

BONDEX

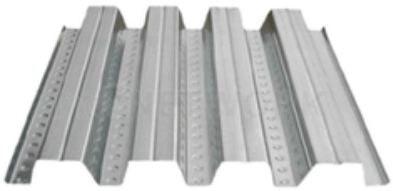

Bondex adalah bahan material berupa lembaran yang digunakan untuk membuat plafon pengganti triplek. Selain itu, bondex juga dapat digunakan untuk mengecor lantai dua pada bangunan. Kelebihan dari menggunakan bondek adalah :

- Kokoh
- Efisien
- Pemasangan yang cepat dan mudah

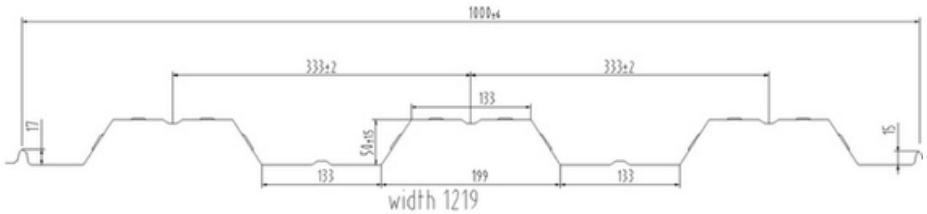

SPANDEK



Keuntungan menggunakan spandek adalah :

- pengaplikasiannya yang mudah
- anti pecah
- banyak pilihan warna
- memiliki daya tahan baik dan tahan lama

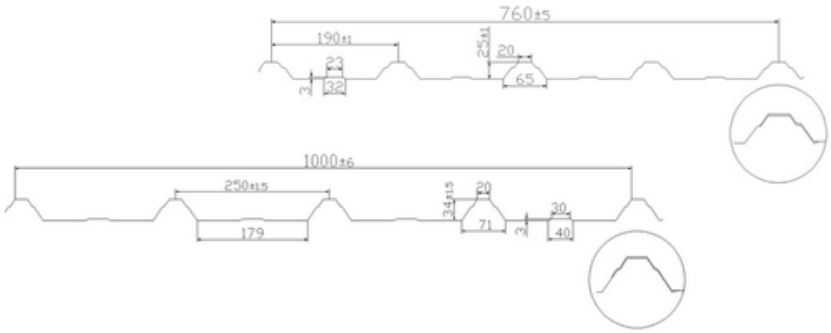

HOLLO GALVALUM



Hollo galvalume adalah pipa kotak berbahan baja ringan yang berkandungan zinc dan alumunium sebagai lapisan luarnya. Berkarakteristik ringan dan tahan korosi. Hollo galvalum cenderung memiliki ukuran dan ketebalan yang lebih kecil dibanding besi hollo dengan material lainnya. Sebabnya, berat besi hollo galvalum juga lebih ringan. Panjang hollo galvalum sama dengan besi hollow lainnya, yaitu 6 meter.

HOLLO GALVANIS



Hollo galvanis dilapisi oleh lapisan zinc sehingga bersifat anti korosif.
Hollo galvanis memiliki beberapa keunggulan diantaranya:

1. Tahan Api : Besi hollo terbuat dari bahan yang tidak menghantarkan api, sehingga memberi keamanan dan kenyamanan untuk penghuni rumah.
2. Anti Rayap : Besi hollo galvanis tidak seperti kayu yang rentan rayap maupun binatang pengerat lainnya.
3. Anti Karat : Terbuat dari bahan Galvanis dengan campuran zinc dan alumunium yang menghasilkan rangka yang anti karat dan korosi.
4. Proses pemasangan yang cepat.
5. Tahan Lama.
6. Lebih Ekonomis : Dengan harga yang lebih murah dari rangka plafon bermaterial kayu, maka dapat mengurangi biaya kontruksi.

WIREMESH

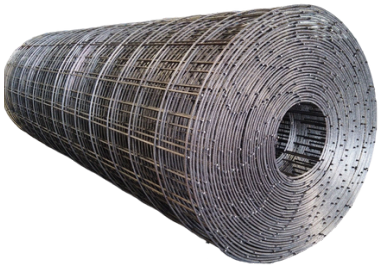

Wiremesh adalah bahan bangunan yang berbentuk jaring-jaring persegi dari besi atau baja yang saling berpotongan. Wiremesh sering disebut sebagai anyaman besi. Wiremesh memiliki banyak fungsi, di antaranya:

- Sebagai bahan konstruksi untuk memperkuat struktur beton
- Sebagai pagar
- Sebagai hiasan dinding
- Sebagai taman gantung
- Sebagai dinding pembatas
- Sebagai jaring-jaring tangkapan ikan
- Sebagai keranjang tempat sampah
- Sebagai pengecoran jalan
- Sebagai flooring rumah atau bangunan

ELBOW



Elbow las adalah sambungan pipa yang berbentuk lengkung seperti siku dan digunakan untuk mengubah arah aliran fluida. Elbow las juga dikenal sebagai Butt Weld Fittings.

Elbow las memiliki berbagai ukuran dan sudut, seperti: 45 derajat, 90 derajat, 180 derajat.

Elbow las terbuat dari berbagai macam bahan, seperti: Carbon steel, Stainless steel, Besi, Plastik.

Kualitas pengelasan elbow las sangat berpengaruh terhadap kinerja sistem perpipaan secara keseluruhan.

FLANGE

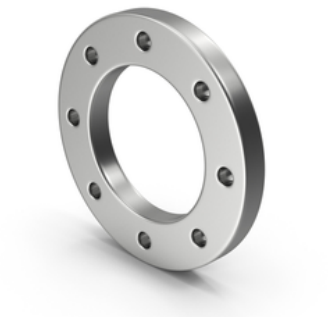

Flange adalah suatu komponen untuk menggabungkan dua elemen antara pipa dengan Equipment lain. Elemen antar pipa akan menjadi satu kesatuan yang utuh dengan cara merekatkannya menggunakan baut.

Flange juga memiliki beberapa kategori pembagian-nya mulai dari berdasarkan Class, Typeface, maupun ANSI. Setiap pembagian jenis Flange memiliki fungsi dan tujuannya masing-masing.

BAUT MUR

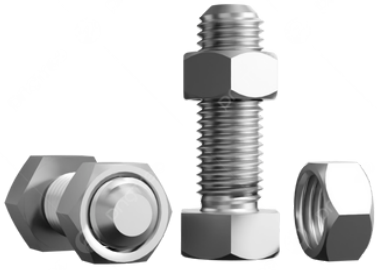

Baut dan mur adalah komponen yang saling melengkapi dan digunakan untuk menyambungkan dua benda atau lebih. Baut dan mur sering digunakan dalam konstruksi bangunan, otomotif, dan industri produksi mesin.

Bentuk :

- Baut berbentuk batang dengan benang di sepanjangnya dan kepala di salah satu ujungnya.
- Mur berbentuk silinder dengan lubang di tengahnya dan benang di dalamnya.

KAWAT LAS



Kawat las adalah salah satu komponen utama dalam proses pengelasan yang digunakan untuk menyatukan material dengan cara memberikan suplai logam pelebur ke area yang diinginkan. Kawat las ini hadir dalam berbagai jenis, masing-masing dirancang untuk memenuhi kebutuhan spesifik dalam pengelasan.
Sebagai pengantar, kawat las memiliki fungsi penting dalam menciptakan sambungan yang kuat dan tahan lama antara material, baik itu logam, baja, aluminium, maupun material lainnya.

TEMBAGA



Tembaga merupakan logam industri utama dan komponen penting dalam kehidupan sehari-hari. Tembaga juga dapat berupa benda-benda seperti kawat, pipa, as, plat, dll.

TRIPLEK



Triplek atau kayu lapis/plywood adalah sejenis material papan pabrikan yang tentunya sudah tidak asing di telinga. Triplek terbuat dari beberapa helai kayu yang direkatkan secara bersama-sama sehingga menjadi lebih tebal. Lembaran kayu yang tipis ini disebut sebagai venir dan direkatkan sedemikain rupa dengan serat kayu yang bervariasi.

ACRYLIC



Acrylic adalah plastik polimer transparan yang berbentuk lembaran. Acrylic sering digunakan sebagai pengganti kaca karena lebih terjangkau, kuat, dan tahan lama. Acrylic memiliki banyak kegunaan, di antaranya: Membuat meja dan kursi modern, Membuat rak dan lemari, Membuat peralatan rumah tangga.

POLYCARBONATE

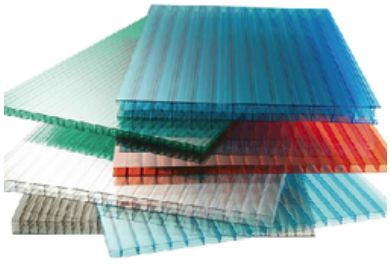

Polycarbonate (PC) adalah plastik termoplastik yang transparan dan kuat. Polycarbonate sering digunakan sebagai bahan konstruksi, seperti atap, kanopi, carport, dan skylight.

Kelebihan Polycarbonate:

- Tahan benturan
- Tahan api
- Tahan sinar UV
- Tahan perubahan suhu ekstrem
- Insulator yang baik
- Ramah lingkungan
- Mudah dipasang dan dirawat
- Fleksibel dalam penggunaannya

Contact Us.

(021) 89677343, 8975328

cvbajasuryasakti@gmail.com

bajasuryasakti.com

Jl. Raya Cibarusah No. 16 W, Cikarang Selatan – Bekasi 175510



PRESENTED BY :
Anna Chairunnisah